

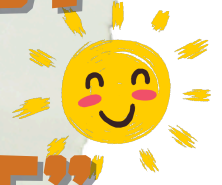

2023

# CENTRI RICREATIVI ESTIVI "MISSIONE DETECTIVE"



FINALITÀ DEL SERVIZIO e TEMA CONDUTTORE

I Centri Ricreativi Estivi sono rivolti a bambini e bambine delle scuole primarie e d'infanzia del Comune di Sesto San Giovanni. Rappresentano un'importante occasione di trascorrere un tempo vacanza in modo divertente, intelligente, organizzato e pensato per promuovere il **BENESSERE DEI BAMBINI**, attraverso il **GIOCO**, **L'ESPRESSIVITÀ** e la **RELAZIONE CON L'ALTRO**.

**MISSIONE DETECTIVE!** Quest'estate i bambini e le bambine dei Centri Ricreativi Estivi non saranno semplici partecipanti...ma veri detective! Ogni settimana saranno coinvolti in incredibili casi da risolvere: oggetti scomparsi, messaggi segreti e un colpevole misterioso che sembra sempre un passo avanti...

Tra giochi, prove, missioni e sfide di squadra i bambini impareranno a osservare, collaborare e pensare come veri investigatori!



Riusciranno  
a risolvere  
il grande mistero  
dell'estate?



## ORGANIZZAZIONE E ATTIVITÀ PREVISTE

Durante i Centri Ricreativi Estivi verranno proposte molte **ATTIVITÀ ALL'APERTO** e, contestualmente, verranno organizzati gli spazi e gli ambienti per consentire **ATTIVITÀ LUDICHE E LABORATORIALI** che permettano a bambine e bambini di vivere questo periodo come un momento ricreativo e di divertimento, e al contempo con una forte valenza educativa, privilegiando un approccio esperienziale e partecipativo.

Il Centro Ricreativo Estivo è organizzato per settimane, pertanto il primo giorno di ogni settimana ci dedicheremo all'**ACCOGLIENZA DI BAMBINI E BAMBINE** e alla composizione di ciascun gruppo, organizzando momenti destinati alla conoscenza dei compagni e al lancio del tema conduttore. Durante la settimana esploreremo il tema conduttore attraverso **ATELIER, LABORATORI E GIOCHI COOPERATIVI**.

I CRE osserveranno i seguenti orari di ingresso e uscita:

- Ingressi alle 7:30-8:00-8:30-9:00
- Uscite alle 16:00(solo CRE INFANZIA)-16:30-17:00-17:30

Questi orari potranno variare nei giorni in cui sono previste uscite in piscina o sul territorio, previa tempestiva comunicazione alle famiglie.

Questi orari sono pensati per andare incontro alle famiglie nella conciliazione con gli impegni quotidiani e nello stesso tempo garantire ai bambini una scansione delle attività giornaliere strutturata su precisi principi pedagogici ed educativi.

Per questa ragione, si chiede gentilmente alle famiglie di rispettare il più possibile gli orari previsti di ingresso e uscita, indicando la propria preferenza nel modulo "**Scheda informativa minori - autorizzazioni genitori**"



## ORGANIZZAZIONE E ATTIVITÀ PREVISTE

I bambini vivranno diverse dimensioni del gruppo, in ragione delle attività e dei momenti della giornata. Ad ogni ciclo scolastico corrisponde una modalità di suddivisione differente in grado di soddisfare le esigenze e le diverse dimensioni sociali correlate alle età.

### CRE INFANZIA:

Strutturando un ambiente rassicurante e stimolando le relazioni tra tutti i bambini, svolgeremo le attività sia in piccolo che in grande gruppo, in modo eterogeneo per età.

Ogni settimana è prevista una scansione di attività esterne che coinvolgerà i bambini in

PISCINA

(The village summer pool - Sesto SG)

e

USCITA

(con attività connesse al tema conduttore).

Non mancheranno giochi sportivi e giochi d'acqua all'aperto!

### CRE PRIMARIA:

Le attività verranno organizzate in gruppi suddivisi per età, anche se non mancheranno occasioni di stare insieme in grande gruppo.

Ogni settimana è prevista una scansione di attività esterne che coinvolgerà i bambini in

PISCINA

(The village summer pool - Sesto SG)

e

USCITA

(con attività connesse al tema conduttore).

Non mancheranno giochi sportivi e giochi d'acqua all'aperto!



## LA NOSTRA GIORNATA AI CENTRI RICREATIVI ESTIVI

Ecco a voi l'esempio di una giornata ai CRE:

	LUNEDÌ	MARTEDÌ	MERCOLEDÌ	GIOVEDÌ	VENERDÌ
7.30-9.00	Ingresso e accoglienza. I bambini verranno accolti e suddivisi in gruppi da 20 (CRE primaria) e da 15 (CRE infanzia), svolgeremo attività di accoglienza e circle time.				
9.00-9.30	Lancio dell'animazione e preparazione alle attività in gruppi.				
9.30-12.00	Giochi, attività espressive e di laboratorio alternate a tornei e attività sportive. Organizzeremo per ogni singolo gruppo giochi a squadre, atelier e laboratori... <b>Ogni settimana, tra il martedì ed il venerdì, PISCINA E USCITA</b>				
12.00-12.30	Rientro nei gruppi per attività tranquille, igiene personale e preparazione al pranzo.				
12.30-14.00	Pranzo				
14.00-14.15	Sempre rispettando i turni andiamo a lavare le mani.				
14.15-15.30	Giochi ludici-ricreativi, spazio relax per i CRE Infanzia, spazio compiti e giochi didattici per i CRE Primaria.				
15.30-16.30	Rientro nei gruppi per attività tranquille, merenda e preparazione per l'uscita.				
16.30-17.30	Uscite e post centro con giochi e attività a piccoli gruppi.				

\* La scansione oraria è indicativa, nel rispetto dei bisogni e delle necessità di tutti e tutte.

\* I giorni di piscina e di uscita verranno comunicati tempestivamente alle famiglie. In queste giornate, le sedi dei centri ricreativi estivi sono chiuse perchè tutta l'equipe di animatori ed educatori è impegnata nell'accompagnamento di bambine e bambini. Eccezionalmente, solo nel caso in cui il numero dei non partecipanti alle piscine e alle uscite lo consenta, sarà possibile garantire l'apertura del centro estivo. Per questa ragione, all'inizio di ogni settimana verrà chiesto alle famiglie di confermare l'adesione all'uscita/piscina prevista.



## LABORATORI E ATTIVITÀ

A titolo esemplificativo elenchiamo di seguito alcune possibili proposte di attività e laboratori:

- **Atelier di pittura e scenografia.** Ovvero sperimenta, costruisci e disegna! In questo laboratorio i bambini potranno realizzare scenari ispirati al tema conduttore che saranno utilizzati per creare un video che verrà condiviso con le famiglie.
- **Impronte misteriose** Laboratorio di osservazione e scoperta delle impronte per diventare veri detective
- **Identikit d'autore** Un atelier pensato per l'espressione artistica dei bambini che potranno cimentarsi nella realizzazione di identikit e rappresentare personaggi misteriosi
- **Sulle tracce della natura** Laboratorio sensoriale all'aperto per scoprire tracce, materiali e segni nascosti nell'ambiente
- **Messaggi in codice sonori** Laboratorio creativo per unire logica e musica, in cui i bambini possono trasformare ritmi e suoni in messaggi da decifrare, allenando ascolto e collaborazione
- **Escape game: MISSIONE DETECTIVE** Gioco cooperativo in cui i bambini affrontano enigmi, indovinelli e prove per risolvere il mistero e raggiungere insieme l'obiettivo finale
- **Emozioni in incognito** Laboratorio espressivo di drammatizzazione per riconoscere e rappresentare le emozioni attraverso il corpo e il movimento
- **Attività sportive:** tutti i bambini potranno partecipare alle differenti proposte e particolare attenzione sarà posta alla programmazione di attività motorie e ludico-sportive inclusive, per tutti i talenti e per tutti i bisogni.

All'interno del ricco programma di attività sportive troveranno spazio il "Torneo di giochi popolari e nuovi giochi" e i "Giochi senza barriere".

Ma non finisce qui! Tutti i **laboratori espressivi, atelier artistici, e attività ludico-motorie** seguono una pedagogia inclusiva, che valorizza i bisogni di ciascuno e garantisce ad ognuno l'opportunità di partecipare e sperimentarsi.



## COSA PORTARE AI CENTRI RICREATIVI ESTIVI

- Vestiti comodi e scarpe adatte alle attività ludico-motorie (meglio se chiuse)
- Uno zainetto con un cambio completo, etichettato con il nome
- Cappellino
- Antizanzare (da consegnare agli educatori)
- Un lenzuolino per il relax al CRE infanzia
- Per i giorni di piscina e uscita, le indicazioni sul "corredo" necessario verranno fornite direttamente dal team del CRE

Il primo giorno di CRE troverete ad accogliervi il team di animatori ed educatori: in quell'occasione i genitori potranno consegnare la "**Scheda informativa minori - autorizzazioni genitori**", compilata in tutte le parti e sottoscritta.



### PER INFORMAZIONI

Per info su iscrizioni e pagamenti:  
[centriestivi@sestosg.net](mailto:centriestivi@sestosg.net)

Per info su programmazione e attività:  
[centriestivi.sestosg@gmail.com](mailto:centriestivi.sestosg@gmail.com)

Presentazione online **lunedì 20 aprile ore 19:00**,  
link e ulteriori info su sedi e periodi si trovano sul sito  
[www.comune.sestosangiovanni.mi.it](http://www.comune.sestosangiovanni.mi.it)

Vi aspettiamo anche quest'anno ai  
Centri Ricreativi Estivi!