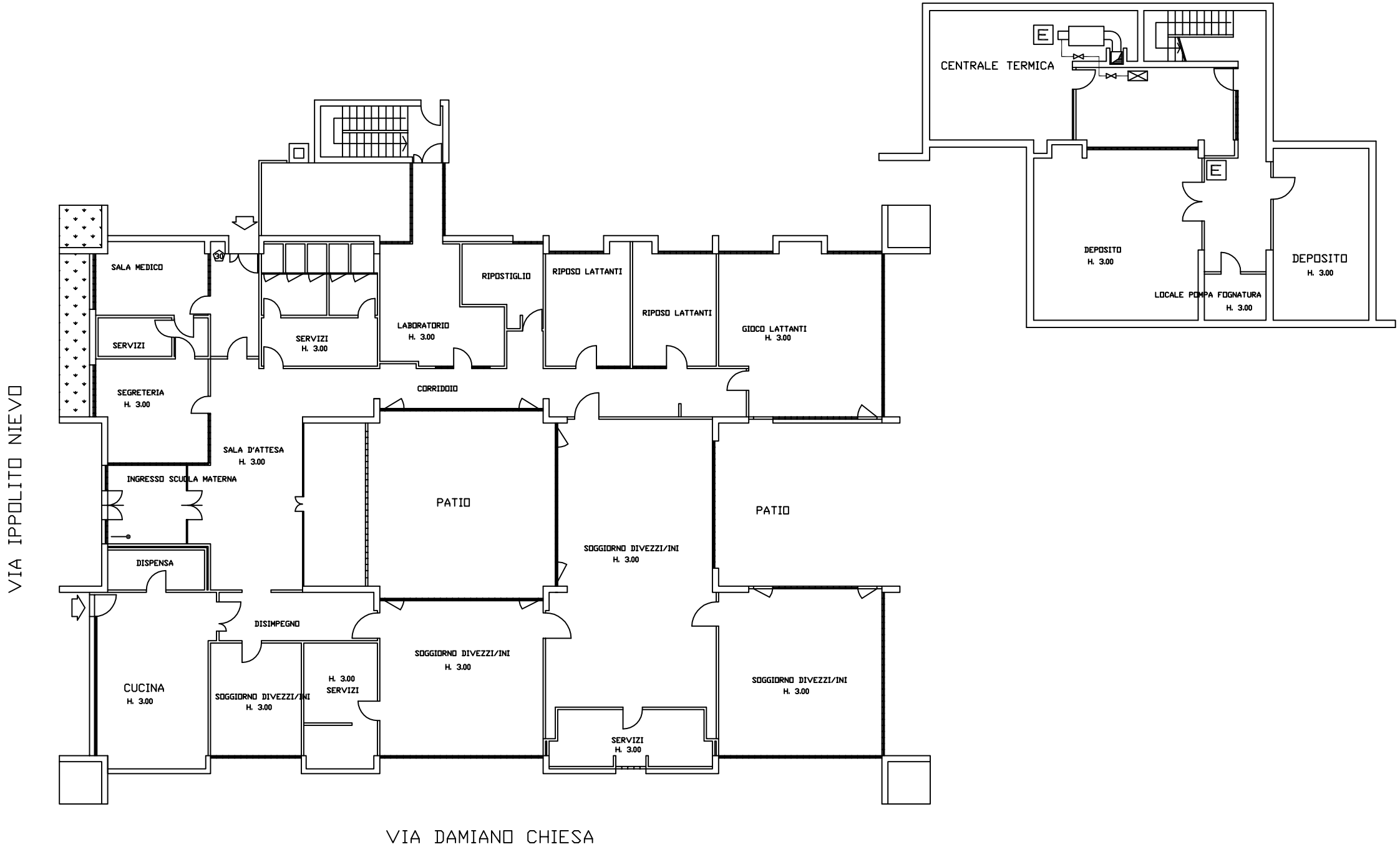

CITTÀ DI SESTO SAN GIOVANNI
MEDAGLIA D'ORO AL VALOR MILITARE

ASILO NIDO NIEVO
Via Ippolito Nievo n.39

PIANTA PIANI TERRA
ED INTERRATO

Data:
MAGGIO 2016