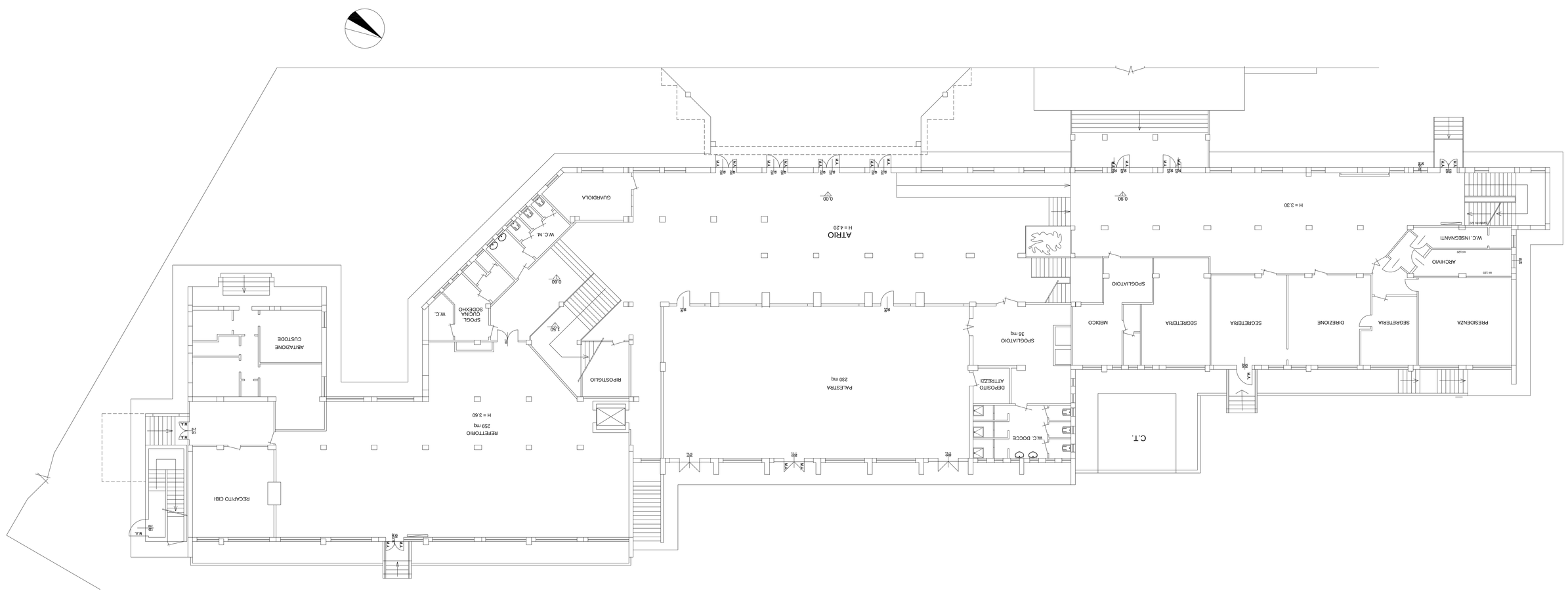

SETTORE ARAVATI E CENTRI PUBBLICHE SERVIZI EDILIZIA PUBBLICA	
Comune di Santo Stefano Quisquina	
COMUNE DI SESTO SAN GIOVANNI	
P.zza della Repubblica 5, 20099 tel. 0226926819 fax 0226926022	
progettista	
direttore	
SCALA	1:100
DATA ULTIMA REVISIONE	Dicembre '06
SCUOLA ELEMENTARE XXV APRILE via Bixio 30	
Tavola	02
PIANTA PIANO RIALZATO STATO DI FATTO	