



COMUNE DI SESTO SAN GIOVANNI

**Selezione pubblica per la copertura a tempo indeterminato
di n. 6 posti di Esperto amministrativo contabile
– Area degli Istruttori –**

PROVA 02

PROVA ESPERTA

B00001

- 1** In base all'art. 191 del d.lgs. 267/2000, gli Enti locali possono effettuare spese solo se sussiste:
- 1 l'impegno contabile registrato sul competente programma del bilancio di previsione e l'attestazione della copertura finanziaria
 - 2 l'impegno contabile registrato sul competente programma del rendiconto e l'attestazione della copertura finanziaria
 - 3 esclusivamente l'attestazione della copertura finanziaria

B00002

- 2** Con riferimento alla fase di liquidazione delle spese, a norma dell'articolo 184, comma 4, del d.lgs. 267/2000, quale competenza è affidata al servizio finanziario?
- 1 La competenza ad eseguire i controlli ed i riscontri amministrativi, contabili e fiscali sugli atti di liquidazione
 - 2 La competenza ad eseguire la liquidazione della spesa e ad adottare i relativi atti
 - 3 La competenza a verificare la completezza della documentazione prodotta e della idoneità della stessa a comprovare il diritto del creditore

B00003

- 3** In base alle disposizioni dettate dall'articolo 170 del d.lgs. 267/2000 in materia di bilancio, la relazione previsionale e programmatica predisposta dagli Enti locali copre un periodo pari a quello:
- 1 del bilancio pluriennale
 - 2 della relazione semestrale sulla gestione della cassa
 - 3 del bilancio annuale

B00004

- 4** In base all'art. 3, comma 3, del d.lgs. 118/2011 e s.m.i., gli Enti strumentali degli Enti locali che adottano la contabilità economico-patrimoniale conformano la propria gestione ai principi:
- 1 del Codice Civile
 - 2 del Codice degli appalti
 - 3 del Codice dell'Amministrazione Digitale

B00005

- 5** Ai sensi dell'art. 8 della legge 241/1990, nella comunicazione personale di avvio del procedimento la P.A. deve indicare:
- 1 tra l'altro, l'ufficio in cui si può prendere visione degli atti non disponibili o accessibili con le altre modalità previste dallo stesso articolo
 - 2 esclusivamente l'ufficio in cui si possono depositare gli atti
 - 3 l'ufficio responsabile del procedimento ma non quello in cui si può prendere visione degli atti, che viene comunicato in seguito

B00006

- 6** Ai sensi del d.P.R. 445/2000, i certificati rilasciati dalle Pubbliche Amministrazioni attestanti stati, qualità personali e fatti non soggetti a modificazioni hanno validità:
- 1 illimitata
 - 2 un anno
 - 3 di sei mesi

B00007

- 7 **Ai sensi dell'art. 5, comma 3, del d.lgs. 33/2013, in materia di trasparenza l'esercizio del diritto all'accesso civico:**
- 1 non necessita di una motivazione
 - 2 necessita di una motivazione
 - 3 è riservato a chi agisce per la tutela di un interesse giuridicamente rilevante

B00008

- 8 **Ai sensi del Regolamento UE 2016/679, il diritto di opposizione permette:**
- 1 di opporsi al trattamento dei dati in certe circostanze
 - 2 di cancellare automaticamente i dati
 - 3 di evitare i ricorsi al Garante

B00009

- 9 **In base al d.lgs. 165/2001, in quale caso, tra i seguenti, il licenziamento disciplinare avviene con preavviso?**
- 1 Nel caso di ingiustificato rifiuto al trasferimento disposto dall'Amministrazione per motivate esigenze di servizio
 - 2 Nel caso in cui il lavoratore dipendente commetta falsità dichiarative ai fini o in occasione dell'instaurazione del rapporto di lavoro
 - 3 Nel caso di reiterazione nell'ambiente di lavoro di gravi condotte aggressive

B00010

- 10 **La violazione del Codice di comportamento dei dipendenti pubblici può configurare:**
- 1 responsabilità disciplinare, penale, civile, amministrativa e contabile
 - 2 solo responsabilità amministrativa e penale
 - 3 esclusivamente danno patrimoniale

B00011

- 11 **Un gioco ha le seguenti regole: se un numero è divisibile per 5 vale 4 punti; se è divisibile per 8 vale 3 punti. In base a tali regole, quale dei seguenti numeri vale di più?**
- 1 40
 - 2 24
 - 3 48

B00012

- 12 **Se la lettera N identifica una qualunque cifra numerica (singola), la lettera P identifica una qualunque cifra (singola) pari e la lettera D identifica una qualunque cifra (singola) dispari, allora DNNNP è un numero:**
- 1 pari di cinque cifre
 - 2 dispari di cinque cifre
 - 3 pari di una cifra

B00013

- 13 **Se trono vale rn e mandie vale ade, allora riavvallandovi vale:**
- 1 ivalnoi
 - 2 iavlnoi
 - 3 ivalaoi

- 14 In un ipotetico linguaggio in codice, alla parola CASE corrisponde il codice CATASETE e alla parola MANO corrisponde il codice MATANOTO. Come si scriverà, nel medesimo codice, la parola RIMA?

- 1 RITIMATA
- 2 RITAMATA
- 3 RITOMATA

SCHEMA ZZ 04

μ	f	f	³	»	μ	»	»	»	f
R	R	Q	ß	%	³	ß	%	μ	%
»	%	%	μ	¾	%	»	f	ß	³
μ	³	ß	R	ß	f	f	%	f	ß
%	ß	³	³	%	Q	R	³	%	»
f	ß	μ	R	f	¾	»	%	μ	%
%	»	%	%	%	ß	μ	ß	³	R
¾	R	³	ß	μ	ß	»	%	ß	Q
R	μ	»	¾	R	Q	ß	f	%	»
μ	μ	μ	ß	³	%	f	R	¾	μ

- 15 Rispondere al seguente quesito facendo riferimento allo SCHEMA ZZ 04

B00015

Il numero di % meno il numero di f è uguale a:

- 1 8
- 2 9
- 3 5

BRANO AH 43

Leggere il testo del seguente problema.

L'indaffarato agente immobiliare Bernasconi ha in agenda un pomeriggio fitto di appuntamenti. Effettuerà complessivamente cinque visite, una ogni ora: alle 14, alle 15, alle 16, alle 17 e alle 18. Incontrerà le famiglie Lanzoni, Martini, Neri, Oneto e Perani (non necessariamente in quest'ordine), tutte interessate a visitare un diverso immobile tra quelli attualmente in vendita presso l'agenzia di Bernasconi. I cinque immobili che verranno visitati nel pomeriggio sono un monolocale, un bilocale, un trilocale, una villetta e un loft, non necessariamente in quest'ordine.

Si sa che:

1. La famiglia Lanzoni visiterà il monolocale.
2. La famiglia Martini visiterà la villetta, ma non alle ore 17.
3. L'appuntamento delle ore 18, per la visita del trilocale, non riguarda la famiglia Neri.
4. La famiglia Perani incontrerà Bernasconi alle ore 15, ma non visiterà il loft.

- 16 Rispondere al seguente quesito facendo riferimento al BRANO AH 43

B00016

Quale famiglia visiterà il loft?

- 1 La famiglia Neri
- 2 La famiglia Oneto
- 3 La famiglia Perani

- 17 Rispondere al seguente quesito facendo riferimento al BRANO AH 43

B00017

Quale tra le seguenti affermazioni relative alla famiglia Neri è certamente FALSA?

- 1 Incontreranno Bernasconi alle ore 18
- 2 Incontreranno Bernasconi alle ore 14
- 3 Incontreranno Bernasconi alle ore 16

DIAGRAMMA SZ 12

Un articolo di una rivista mensile riporta i luoghi preferiti dai turisti per praticare l'attività di snorkeling. Il confronto avviene valutando a due a due tre mete caratteristiche, giudicandone sempre una come preferita all'altra e mai due come ugualmente preferite. L'obiettivo quindi è stabilire un ordine di preferenza.

I = Oceano Indiano, P = Oceano Pacifico, R = Mar Rosso

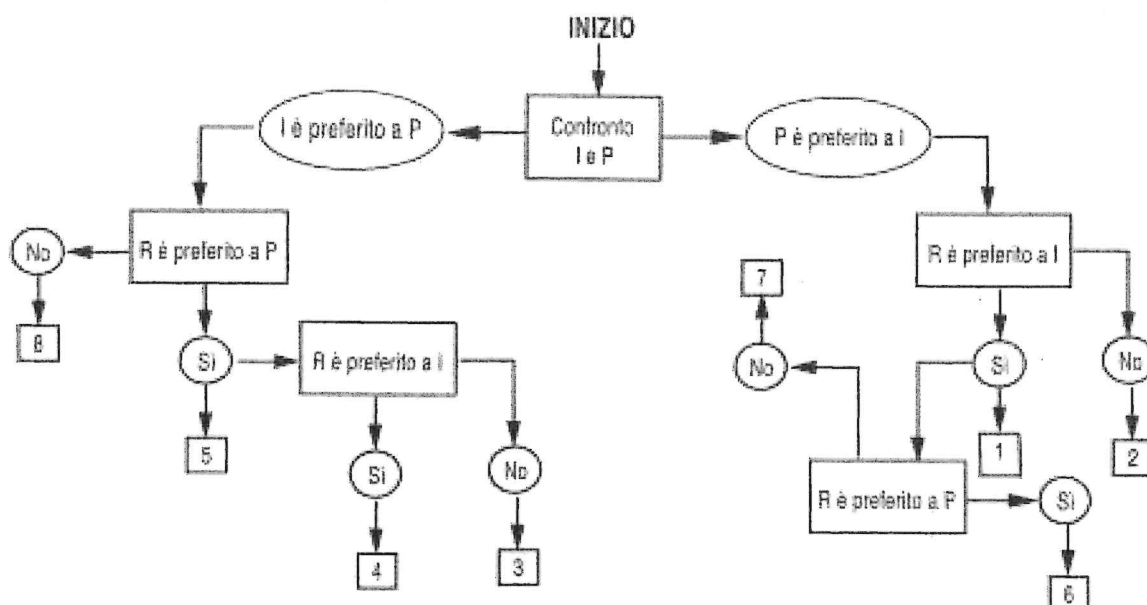

18

Rispondere al seguente quesito facendo riferimento al DIAGRAMMA SZ 12

B00018

Seguendo lo schema riportato in figura, indicare l'ordine di preferenza risultante alla casella "8" del diagramma.

- 1 IPR
- 2 IRP
- 3 È possibile più di un ordine

GRAFICO SS 19

Temperatura media stagionale in Italia

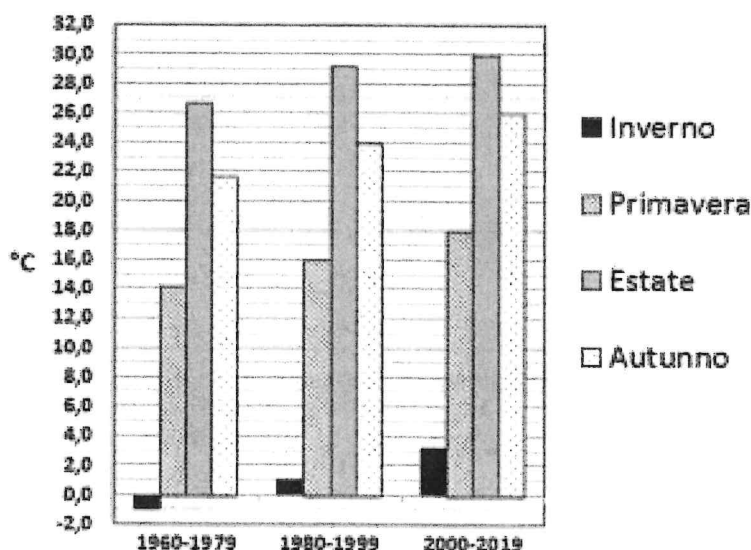

1960-1979	Inverno	Primavera	Estate	Autunno
Nord	-5,0	12,0	24,0	17,0
Centro	-1,0	14,0	26,0	22,0
Sud	3,0	16,5	30,0	26,0

1980-1999	Inverno	Primavera	Estate	Autunno
Nord	-3,0	14,0	26,0	18,5
Centro	1,5	15,0	28,5	25,0
Sud	4,5	19,0	33,0	28,0

2000-2019	Inverno	Primavera	Estate	Autunno
Nord	0,0	15,0	28,0	20,0
Centro	2,5	17,0	29,0	27,0
Sud	7,0	22,0	33,0	31,0

19

Rispondere al seguente quesito facendo riferimento al GRAFICO SS 19

B00019

La differenza minima tra le temperature medie stagionali tra il Nord e il Sud:

- 1 viene registrata in primavera, nel ventennio 1960-1979
- 2 ammonta a 5 gradi e viene registrata in primavera, nel ventennio 1980-1999
- 3 è sempre superiore a 6 gradi, in tutte le stagioni e in tutti i ventenni considerati

-
- 20 Rispondere al seguente quesito facendo riferimento al GRAFICO SS 19 B00020
Quale delle seguenti affermazione è corretta?
1 Tutte le temperature medie stagionali, in Italia, sono in aumento
2 Le temperature autunnali sono mediamente inferiori rispetto a quelle primaverili
3 Le temperature medie invernali sono in aumento, mentre quelle estive sono in diminuzione
-
- 21 Una libreria ha 6 ripiani; disponendo 21 libri per ripiano, si occupano interamente solo i primi 4 ripiani. Se si volessero riorganizzare gli stessi libri occupando tutta la libreria, invece, quanti libri bisognerebbe disporre su ogni ripiano facendo in modo che il numero di libri per ripiano sia lo stesso? B00021
1 14
2 16
3 15
-
- 22 Una società che inizialmente fatturava 600 milioni di euro ha visto calare del 20% il fatturato nel primo anno, del 10% nel secondo e del 50% nel terzo. Qual è il suo fatturato alla fine del terzo anno? B00022
1 216 milioni di euro
2 120 milioni di euro
3 180 milioni di euro
-
- 23 Il consorzio Belcedro è composto da 2.000 frutticoltori che producono 600.000 litri di succo di cedro in 5 anni. Supponendo che la produttività dei frutticoltori resti costante, quale sarebbe la produzione annua se questi fossero 1.600? B00023
1 96.000
2 120.000
3 68.000
-
- 24 La transiberiana effettua un tragitto che conta, complessivamente, 9 fermate compresi i due capolinea. Sapendo che, al momento della partenza, sul treno erano presenti 16 persone e che a ogni fermata (esclusi i capolinea) sono saliti 15 nuovi passeggeri e ne sono scesi 11, quanti passeggeri sono arrivati al secondo e ultimo capolinea? B00024
1 44
2 42
3 18
-
- 25 L'asta del bilanciere utilizzata da un bodybuilder ha entrambi i bracci lunghi 1 m. A 20 cm dal fulcro, sul braccio destro, si trova un disco da 30 kg. A quale distanza dal fulcro si deve posizionare, sul braccio sinistro, un disco da 10 kg per equilibrare il bilanciere? B00025
1 60 cm
2 50 cm
3 30 cm
-

-
- 26 **Individuare l'affermazione logicamente equivalente a: "Chi è assente non ha mai ragione".** B00026
- 1 Gli assenti hanno sempre torto
 - 2 I presenti hanno sempre ragione
 - 3 Non è certo che gli assenti abbiano sempre torto
-
- 27 **"Solo se vado a dormire entro le 22, rendo al massimo sul lavoro". In base alla precedente affermazione, è necessariamente vero che:** B00027
- 1 se non vado a dormire entro le 22, non rendo al massimo sul lavoro
 - 2 se vado a dormire entro le 22, sicuramente renderò al massimo sul lavoro
 - 3 se non rendo al massimo sul lavoro, significa che non sono andato a dormire entro le 22
-
- 28 **Maria corre più veloce di Paolo, che è più lento di Federico. Anna, che è più lenta di Federico, è più veloce di Laura. Dalle precedenti informazioni si può dedurre con certezza che:** B00028
- 1 Laura è più lenta di Federico
 - 2 Paolo è più lento di Anna
 - 3 Anna è più veloce di Paolo
-
- 29 **"Gli italiani sono uomini; gli uomini possono essere filosofi". Indicare con quale delle seguenti conclusioni è sicuramente corretto completare il sillogismo proposto.** B00029
- 1 Gli italiani possono essere filosofi
 - 2 Questo sillogismo non può essere completato
 - 3 Alcuni italiani sono filosofi
-
- 30 **"Non è incorretto non negare che non lo puoi scrivere". La precedente affermazione significa che:** B00030
- 1 non lo puoi scrivere
 - 2 non puoi non scrivere
 - 3 è possibile che tu non lo scriva
-