



COMUNE DI SESTO SAN GIOVANNI

**Selezione pubblica per la copertura a tempo pieno e
indeterminato di n. 4 posti di Agente di Polizia locale
– area degli Istruttori**

PROVA 01

NON ESTRATTA

-
- 1 **Ai sensi dell'art. 142 del Codice della Strada, le postazioni di controllo sulla rete stradale per il rilevamento della velocità:**
- A) devono essere preventivamente segnalate e ben visibili
 - B) devono essere preventivamente segnalate, ma non necessariamente rese visibili nel punto esatto della loro collocazione
 - C) possono essere segnalate a discrezione dell'Ente proprietario della strada o del concessionario
 - D) se in funzionamento, devono prevedere la presenza di un agente rilevatore delle infrazioni
-
- 2 **L'art. 157 del Codice della Strada distingue tra:**
- A) arresto, ovvero l'interruzione della marcia del veicolo dovuta a esigenze della circolazione, e fermata, ovvero la temporanea sospensione della marcia anche se in area ove non sia ammessa la sosta
 - B) fermata, ovvero l'interruzione della marcia del veicolo dovuta a esigenze della circolazione, e arresto, ovvero la temporanea sospensione della marcia anche se in area ove non sia ammessa la sosta
 - C) fermata, ovvero l'interruzione della marcia del veicolo dovuta a esigenze della circolazione, e arresto, ovvero la temporanea sospensione della marcia in area ove sia ammessa la sosta
 - D) arresto, ovvero l'interruzione della marcia del veicolo dovuta a esigenze della circolazione, e fermata, ovvero la sospensione della marcia del veicolo protratta nel tempo, con possibilità di allontanamento da parte del conducente
-
- 3 **Ai sensi dell'art. 176 del Codice della Strada, sulle carreggiate, sulle rampe e sugli svincoli di una strada extraurbana principale è consentito effettuare la retromarcia?**
- A) No, è vietato, anche sulle corsie per la sosta di emergenza, fatta eccezione per le manovre necessarie nelle aree di servizio o di parcheggio
 - B) No, in nessun caso
 - C) Sì, ma solo nelle aree di servizio e di parcheggio e, ove strettamente necessario e per non oltre cento metri, nelle corsie per la sosta di emergenza
 - D) Sì, ma solo nelle aree di servizio e di parcheggio e, ove strettamente necessario e per non oltre cinquanta metri, nelle corsie per la sosta di emergenza
-
- 4 **Ai sensi dell'art. 192 del d.lgs. 285/1992, coloro che circolano sulle strade sono tenuti a fermarsi all'invito dei funzionari, ufficiali e agenti ai quali spetta l'espletamento dei servizi di polizia stradale:**
- A) quando siano in uniforme o muniti dell'apposito segnale distintivo
 - B) solo quando siano in uniforme
 - C) solo se muniti di apposito segnale distintivo
 - D) in nessun caso
-
- 5 **In base all'art. 158, commi 2 lett. m e 6, del Codice della Strada, la sosta davanti a spazi di servizi di emergenza prevede:**
- A) la sanzione pecuniaria e la rimozione del veicolo
 - B) la sola sanzione pecuniaria
 - C) la sanzione pecuniaria, la decurtazione dei punti della patente e la sanzione accessoria della rimozione del veicolo
 - D) la sanzione pecuniaria, la decurtazione dei punti della patente e la sanzione accessoria della rimozione del veicolo e della sospensione della patente
-

-
- 6 **Ai sensi del dell'art. 189 del d.lgs. 285/1992, il conducente che, in caso di incidente ricollegabile al suo comportamento, non presta l'assistenza occorrente alle persone ferite è punito con la reclusione da:**
- A) un anno a tre anni
 - B) sei mesi a un anno
 - C) due a tre anni
 - D) sei mesi a due anni
-
- 7 **Il conducente che si rifiuta di sottoporsi all'alcoltest incorrerà:**
- A) in una sanzione penale
 - B) nella sospensione della patente per 5 anni
 - C) nella confisca del veicolo, anche se appartenente a persona estranea alla violazione
 - D) esclusivamente in una sanzione amministrativa
-
- 8 **In base al Codice della Strada (d.lgs. 285/1992), il conducente, durante la marcia del veicolo, può fare uso di cuffie sonore?**
- A) No, salvo alcune tassative eccezioni
 - B) Sì, può in ogni caso
 - C) Sì, purché non nei centri abitati
 - D) Sì, se mantiene la velocità al di sotto dei 25 km/h
-
- 9 **Ai sensi dell'art. 590 del Codice Penale, il delitto di lesioni personali colpose è aggravato se il fatto è commesso:**
- A) con violazione delle norme sulla disciplina della circolazione stradale
 - B) con sostanze corrosive
 - C) contro gli affini fino al secondo grado
 - D) dall'associato a delinquere per sottrarsi all'arresto
-
- 10 **In base all'art. 347 del Codice di Procedura Penale, la Polizia Giudiziaria, acquisita la notizia di reato, deve riferire per iscritto senza ritardo gli elementi essenziali del fatto al:**
- A) Pubblico Ministero
 - B) Giudice per le indagini preliminari
 - C) Pubblico Ministero e al Giudice per le indagini preliminari
 - D) Giudice per le indagini preliminari e, quando individuata, alla persona offesa dal reato
-
- 11 **Ai sensi dell'articolo 314 del Codice Penale, il pubblico ufficiale che, avendo per ragione del suo servizio la disponibilità di denaro o di altra cosa mobile altrui, se ne appropria, commette il reato di:**
- A) peculato
 - B) corruzione
 - C) concussione
 - D) furto
-
- 12 **Chiunque usa violenza o minaccia per opporsi a un Pubblico Ufficiale mentre compie un atto di ufficio commette il reato di:**
- A) resistenza a Pubblico Ufficiale
 - B) oltraggio a Pubblico Ufficiale
 - C) vilipendio alla divisa
 - D) violenza o minaccia a Pubblico Ufficiale
-

-
- 13 **La Polizia Giudiziaria può prendere le impronte digitali delle persone nei cui confronti vengono svolte le indagini?**
- A) Sì, ove occorra, può procedere all'identificazione anche eseguendo rilievi dattiloscopici, fotografici e antropometrici
 - B) No, se non vi è l'autorizzazione del Pubblico Ministero
 - C) Sì, ma solamente nei confronti di un apolide, di un cittadino di uno Stato non appartenente all'UE o di un cittadino di uno Stato membro dell'UE privo di codice fiscale
 - D) Sì, ma solo se vi è stata flagranza di reato
-
- 14 **La Polizia Giudiziaria che procede a perquisizione domiciliare:**
- A) è tenuta a trasmettere il verbale senza ritardo e comunque entro 48 ore al Pubblico Ministero, che può convalidarla
 - B) è tenuta a trasmettere il verbale entro 24 ore al Pubblico Ministero, che deve convalidarla
 - C) ne dà notizia al Pubblico Ministero entro 30 giorni
 - D) è tenuta a trasmettere il verbale entro 24 ore al Pubblico Ministero, che lo aggiunge al proprio fascicolo
-
- 15 **A norma dell'art. 352 del Codice di Procedura Penale, la Polizia Giudiziaria può eseguire d'iniziativa perquisizioni locali?**
- A) Sì, in caso di flagranza di reato o di evasione, quando vi è fondato motivo di ritenere che cose o tracce pertinenti al reato si trovino in un determinato luogo o che ivi si trovi la persona sottoposta alle indagini o l'evaso
 - B) Sì, ma solo in caso di flagranza di reato, quando vi è fondato motivo di ritenere che cose o tracce pertinenti al reato si trovino in un determinato luogo o che ivi si trovi la persona sottoposta alle indagini
 - C) Sì, solo in caso di evasione, quando vi è fondato motivo di ritenere che cose o tracce pertinenti al delitto si trovino in un determinato luogo o che ivi si trovi la persona sottoposta alle indagini
 - D) No, la Polizia Giudiziaria non può procedere a perquisizione locale di propria iniziativa, ma solo dopo apposito decreto dell'Autorità giudiziaria
-
- 16 **In base al Codice di Procedura Penale, nel caso in cui abbia proceduto a sequestro, a chi la Polizia Giudiziaria deve consegnare una copia del verbale con il motivo del provvedimento?**
- A) Alla persona alla quale le cose sono state sequestrate
 - B) Al giudice della sede territoriale in cui sono state sequestrate le cose
 - C) Al procuratore generale
 - D) Al proprietario della cosa
-
- 17 **L'indicazione dei criteri generali per l'organizzazione della raccolta differenziata dei rifiuti urbani spetta:**
- A) allo Stato
 - B) alla Provincia
 - C) al Comune
 - D) alla Regione
-
- 18 **La verifica di assoggettabilità a Valutazione d'Impatto Ambientale:**
- A) è la procedura per valutare se un progetto determina potenziali impatti ambientali significativi e negativi e deve essere quindi sottoposto al procedimento di Valutazione d'Impatto Ambientale
 - B) non si applica ai progetti che possono avere impatti ambientali significativi e negativi
 - C) mira ad autorizzare progetti già sottoposti a valutazione ambientale
 - D) nessuna delle altre alternative è corretta
-

- 19 In base al d.lgs. 114/1998, la superficie di vendita di un esercizio commerciale è l'area destinata alla vendita, compresa l'area:
- A) occupata da banchi, scaffalature e simili
 - B) destinata a magazzini, depositi e locali di lavorazione
 - C) destinata agli uffici e ai servizi
 - D) del parcheggio riservato ai clienti
- 20 Come vengono definiti gli esercizi di vendita in funzione della superficie?
- A) Esercizi di vicinato, medie strutture e grandi strutture
 - B) Esercizi di vicinato, medie strutture e centri commerciali
 - C) Esercizi di vicinato e centri commerciali al dettaglio
 - D) Esercizi al dettaglio, esercizi di vicinato e grandi strutture

DIAGRAMMA SZ 13

Un'indagine di mercato indaga sulle abitudini degli italiani per raggiungere il posto di lavoro. Il confronto avviene valutando a due a due tre mezzi di trasporto, giudicandone sempre uno come preferito all'altro e mai due come ugualmente preferiti. L'obiettivo quindi è stabilire un ordine di preferenza.

A = automobile, P = mezzi pubblici, B = bicicletta.

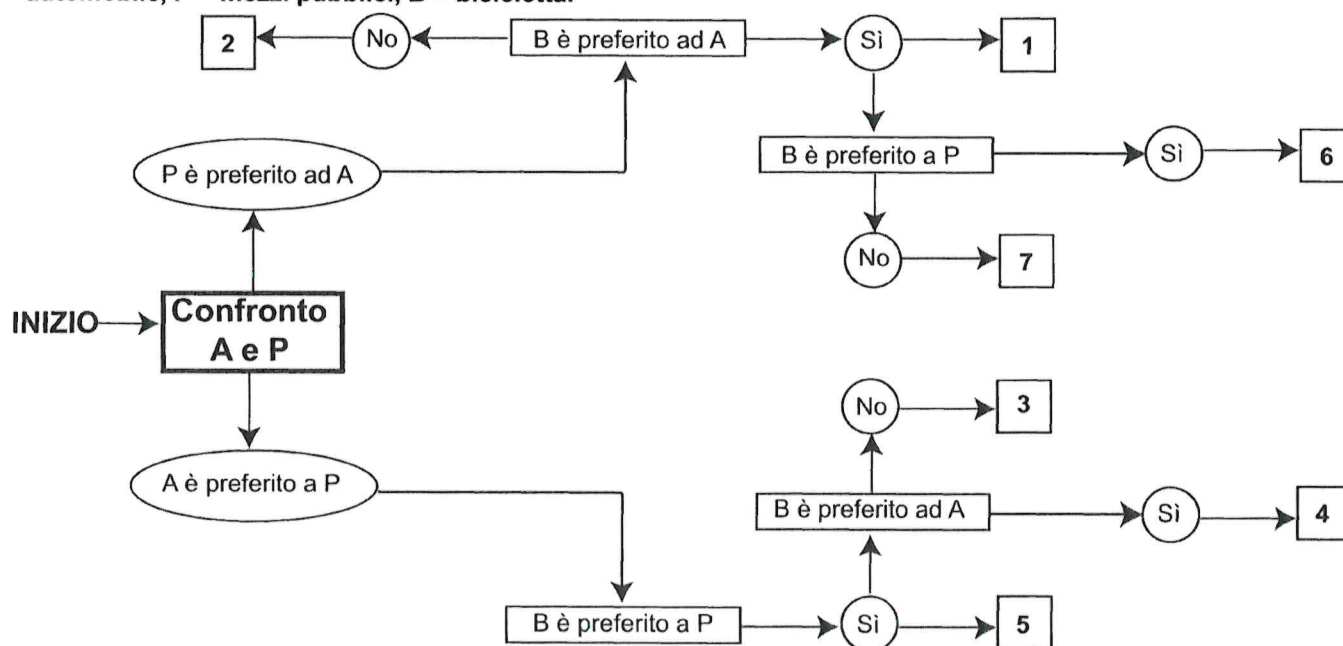

- 21 Rispondere al seguente quesito facendo riferimento al DIAGRAMMA SZ 13
- Indicare l'ordine di preferenza risultante alla casella "2" del diagramma.
- A) PAB
 - B) ABP
 - C) Non è possibile stabilire alcun ordine
 - D) BPA

BRANO MC 32

Leggere il testo del seguente problema.

Una piccola agenzia turistica offre guide per turisti che desiderano visitare la città di Milano. Oggi sono previsti quattro tour, ognuno con un diverso orario (9, 10, 11 e 12) con un diverso punto di partenza tra: il Duomo, il Castello Sforzesco, la Darsena e l'Accademia di Brera (non necessariamente in quest'ordine). Le guide sono: Corrado, Martina, Pietro e Teresa (non necessariamente in quest'ordine). Si sa che:

1. i quattro tour sono: quello che parte dal Castello Sforzesco, quello di Teresa, quello delle 10 e quello di Martina;
2. il tour di Martina è o il primo del mattino o quello che parte dal Castello Sforzesco;
3. considerando il tour di Teresa e quello delle 11, è noto che uno parte dal Castello Sforzesco e l'altro dall'Accademia di Brera;
4. il tour di Pietro comincia un'ora dopo quello che parte dalla Darsena;
5. il tour di Martina parte dal Duomo.

22 Rispondere al seguente quesito facendo riferimento al BRANO MC 32

In quale ordine partiranno le guide?

- A) Martina – Corrado – Pietro – Teresa
- B) Corrado – Martina – Pietro – Teresa
- C) Martina – Corrado – Teresa – Pietro
- D) Corrado – Pietro – Martina – Teresa

GRAFICO SN 02

Il grafico e la tabella seguenti riportano alcuni dati sui dipendenti della multinazionale Omega.

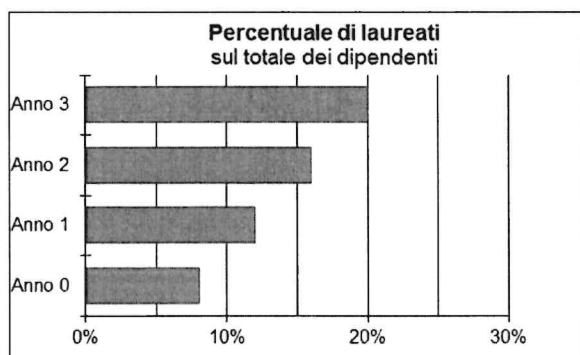

	Numero totale dei dipendenti	Età dei dipendenti (suddivise per fasce d'età)		
		< 30 anni	30-50 anni	Oltre 50 anni
Anno 0	1.870	32%	48%	20%
Anno 1	2.000	28%	50%	22%
Anno 2	2.100	25%	51%	24%
Anno 3	2.130	22%	53%	25%

23 Rispondere al seguente quesito facendo riferimento al GRAFICO SN 02

Quanti erano i dipendenti laureati nell'Anno 3?

- A) 426
- B) 512
- C) 615
- D) 374

24 Rispondere al seguente quesito facendo riferimento al GRAFICO SN 02

Qual è stata la variazione percentuale del numero di dipendenti fra l'Anno 1 e l'Anno 2?

- A) Il 5%
- B) Il 20%
- C) Il 10%
- D) Circa il 3%

-
- 25 Rispondere al seguente quesito facendo riferimento al GRAFICO SN 02**
In quale anno la multinazionale Omega ha avuto la maggior percentuale di dipendenti NON laureati (rispetto al numero totale dei dipendenti)?
A) Anno 0
B) Anno 1
C) Anno 2
D) Anno 3
-
- 26 Delinei il candidato le funzioni della Polizia Locale e descriva come concepisce tali funzioni nella realtà di oggi.**