



## **COMUNE DI SESTO SAN GIOVANNI**

**Selezione pubblica per la copertura a tempo pieno e  
indeterminato di n. 4 posti di Agente di Polizia locale  
– area degli Istruttori**

**PROVA 03**

NON ESTRATTA



- 
- 1 **Ai sensi dell'art. 142 del Codice della Strada, le postazioni di controllo sulla rete stradale per il rilevamento della velocità:**
- A) devono essere preventivamente segnalate e ben visibili
  - B) devono essere preventivamente segnalate, ma non necessariamente rese visibili nel punto esatto della loro collocazione
  - C) possono essere segnalate a discrezione dell'Ente proprietario della strada o del concessionario
  - D) se in funzionamento, devono prevedere la presenza di un agente rilevatore delle infrazioni
- 
- 2 **L'art. 157 del Codice della Strada distingue tra:**
- A) arresto, ovvero l'interruzione della marcia del veicolo dovuta a esigenze della circolazione, e fermata, ovvero la temporanea sospensione della marcia anche se in area ove non sia ammessa la sosta
  - B) fermata, ovvero l'interruzione della marcia del veicolo dovuta a esigenze della circolazione, e arresto, ovvero la temporanea sospensione della marcia anche se in area ove non sia ammessa la sosta
  - C) fermata, ovvero l'interruzione della marcia del veicolo dovuta a esigenze della circolazione, e arresto, ovvero la temporanea sospensione della marcia in area ove sia ammessa la sosta
  - D) arresto, ovvero l'interruzione della marcia del veicolo dovuta a esigenze della circolazione, e fermata, ovvero la sospensione della marcia del veicolo protratta nel tempo, con possibilità di allontanamento da parte del conducente
- 
- 3 **Ai sensi dell'art. 176 del Codice della Strada, sulle carreggiate, sulle rampe e sugli svincoli di una strada extraurbana principale è consentito effettuare la retromarcia?**
- A) No, è vietato, anche sulle corsie per la sosta di emergenza, fatta eccezione per le manovre necessarie nelle aree di servizio o di parcheggio
  - B) No, in nessun caso
  - C) Sì, ma solo nelle aree di servizio e di parcheggio e, ove strettamente necessario e per non oltre cento metri, nelle corsie per la sosta di emergenza
  - D) Sì, ma solo nelle aree di servizio e di parcheggio e, ove strettamente necessario e per non oltre cinquanta metri, nelle corsie per la sosta di emergenza
- 
- 4 **Ai sensi dell'art. 192 del d.lgs. 285/1992, coloro che circolano sulle strade sono tenuti a fermarsi all'invito dei funzionari, ufficiali e agenti ai quali spetta l'espletamento dei servizi di polizia stradale:**
- A) quando siano in uniforme o muniti dell'apposito segnale distintivo
  - B) solo quando siano in uniforme
  - C) solo se muniti di apposito segnale distintivo
  - D) in nessun caso
- 
- 5 **In base all'art. 158, commi 2 lett. m e 6, del Codice della Strada, la sosta davanti a spazi di servizi di emergenza prevede:**
- A) la sanzione pecuniaria e la rimozione del veicolo
  - B) la sola sanzione pecuniaria
  - C) la sanzione pecuniaria, la decurtazione dei punti della patente e la sanzione accessoria della rimozione del veicolo
  - D) la sanzione pecuniaria, la decurtazione dei punti della patente e la sanzione accessoria della rimozione del veicolo e della sospensione della patente
-

- 
- 6 **Ai sensi del dell'art. 189 del d.lgs. 285/1992, il conducente che, in caso di incidente ricollegabile al suo comportamento, non presta l'assistenza occorrente alle persone ferite è punito con la reclusione da:**
- A) un anno a tre anni
  - B) sei mesi a un anno
  - C) due a tre anni
  - D) sei mesi a due anni
- 
- 7 **Il conducente che si rifiuta di sottoporsi all'alcoltest incorrerà:**
- A) in una sanzione penale
  - B) nella sospensione della patente per 5 anni
  - C) nella confisca del veicolo, anche se appartenente a persona estranea alla violazione
  - D) esclusivamente in una sanzione amministrativa
- 
- 8 **In base al Codice della Strada (d.lgs. 285/1992), il conducente, durante la marcia del veicolo, può fare uso di cuffie sonore?**
- A) No, salvo alcune tassative eccezioni
  - B) Sì, può in ogni caso
  - C) Sì, purché non nei centri abitati
  - D) Sì, se mantiene la velocità al di sotto dei 25 km/h
- 
- 9 **A norma dell'art. 56 del Codice di Procedura Penale, le funzioni di Polizia Giudiziaria sono svolte alla dipendenza e sotto la direzione dell'autorità giudiziaria:**
- A) dai servizi di Polizia Giudiziaria previsti dalla legge, dalle sezioni di Polizia Giudiziaria istituite presso ogni Procura della Repubblica e composte con personale dei servizi di polizia giudiziaria, dagli Ufficiali e dagli Agenti di Polizia Giudiziaria appartenenti agli altri organi cui la legge fa obbligo di compiere indagini a seguito di una notizia di reato
  - B) solo dal Pubblico Ministero, dai servizi di Polizia Giudiziaria previsti dalla legge, dalle sezioni di Polizia Giudiziaria istituite presso i Tribunali
  - C) dal Pubblico Ministero, dalla Magistratura, dai servizi di Polizia Giudiziaria previsti dalla legge, dalle sezioni di Polizia Giudiziaria istituite presso ogni Procura della Repubblica e dagli Ufficiali e dagli Agenti di Polizia Giudiziaria indicati dalla legge
  - D) unicamente dai servizi di Polizia Giudiziaria previsti dalla legge e dagli Ufficiali e dagli Agenti di Polizia Giudiziaria appartenenti agli altri organi cui la legge fa obbligo di compiere indagini a seguito di una notizia di reato
- 
- 10 **Nel Codice Penale è previsto il reato di peculato mediante profitto dell'errore altrui?**
- A) Sì, è previsto
  - B) No, l'errore altrui è una circostanza aggravante del peculato
  - C) No, il profitto dell'errore altrui darebbe luogo al delitto di corruzione
  - D) No, esiste un'unica fattispecie delittuosa di peculato
- 
- 11 **Ai sensi dell'art. 590 bis del Codice Penale, chiunque abbandoni animali domestici su strada o nelle relative pertinenze, quando dall'abbandono consegue un incidente stradale che cagiona le lesioni personali, è punito con la reclusione:**
- A) da tre mesi a un anno per le lesioni gravi e da uno a tre anni per le lesioni gravissime
  - B) da uno a due anni per le lesioni gravi e da tre a quattro anni per le lesioni gravissime
  - C) da quindici giorni a tre mesi per le lesioni gravi e da tre mesi a un anno per le lesioni gravissime
  - D) da sei a diciotto mesi per le lesioni gravi e da uno a tre anni per le lesioni gravissime
-

- 
- 12 **Ai sensi dell'art. 318 del Codice Penale, il pubblico ufficiale che, per l'esercizio dei suoi poteri, indebitamente riceve denaro per sé, è perseguibile per il reato di:**
- A) corruzione per l'esercizio della funzione
  - B) corruzione per un atto contrario ai doveri d'ufficio
  - C) peculato
  - D) istigazione alla corruzione
- 
- 13 **La Polizia Giudiziaria può prendere le impronte digitali delle persone nei cui confronti vengono svolte le indagini?**
- A) Sì, ove occorra, può procedere all'identificazione anche eseguendo rilievi dattiloscopici, fotografici e antropometrici
  - B) No, se non vi è l'autorizzazione del Pubblico Ministero
  - C) Sì, ma solamente nei confronti di un apolide, di un cittadino di uno Stato non appartenente all'UE o di un cittadino di uno Stato membro dell'UE privo di codice fiscale
  - D) Sì, ma solo se vi è stata flagranza di reato
- 
- 14 **La Polizia Giudiziaria che procede a perquisizione domiciliare:**
- A) è tenuta a trasmettere il verbale senza ritardo e comunque entro 48 ore al Pubblico Ministero, che può convalidarla
  - B) è tenuta a trasmettere il verbale entro 24 ore al Pubblico Ministero, che deve convalidarla
  - C) ne dà notizia al Pubblico Ministero entro 30 giorni
  - D) è tenuta a trasmettere il verbale entro 24 ore al Pubblico Ministero, che lo aggiunge al proprio fascicolo
- 
- 15 **A norma dell'art. 352 del Codice di Procedura Penale, la Polizia Giudiziaria può eseguire d'iniziativa perquisizioni locali?**
- A) Sì, in caso di flagranza di reato o di evasione, quando vi è fondato motivo di ritenere che cose o tracce pertinenti al reato si trovino in un determinato luogo o che ivi si trovi la persona sottoposta alle indagini o l'evaso
  - B) Sì, ma solo in caso di flagranza di reato, quando vi è fondato motivo di ritenere che cose o tracce pertinenti al reato si trovino in un determinato luogo o che ivi si trovi la persona sottoposta alle indagini
  - C) Sì, solo in caso di evasione, quando vi è fondato motivo di ritenere che cose o tracce pertinenti al delitto si trovino in un determinato luogo o che ivi si trovi la persona sottoposta alle indagini
  - D) No, la Polizia Giudiziaria non può procedere a perquisizione locale di propria iniziativa, ma solo dopo apposito decreto dell'Autorità giudiziaria
- 
- 16 **In base al Codice di Procedura Penale, nel caso in cui abbia proceduto a sequestro, a chi la Polizia Giudiziaria deve consegnare una copia del verbale con il motivo del provvedimento?**
- A) Alla persona alla quale le cose sono state sequestrate
  - B) Al giudice della sede territoriale in cui sono state sequestrate le cose
  - C) Al procuratore generale
  - D) Al proprietario della cosa
- 
- 17 **Secondo l'articolo 6, comma 1, del d.lgs. 152/2006, la Valutazione Ambientale Strategica (VAS):**
- A) riguarda i piani e i programmi che possono avere impatti significativi sull'ambiente e sul patrimonio culturale
  - B) si applica ai progetti che possono avere impatti ambientali esclusivamente negativi
  - C) mira ad autorizzare progetti già sottoposti a valutazione ambientale
  - D) nessuna delle altre alternative è corretta
-



- 18 Ai sensi dell'art. 259, comma 2, del d.lgs. 152/2006, alla sentenza di condanna o a quella emessa ai sensi dell'art. 444 c.p.p. per i reati relativi al traffico o trasporto illecito di rifiuti, consegue obbligatoriamente:
- A) la confisca del mezzo di trasporto
  - B) il ritiro della patente di guida
  - C) la demolizione del mezzo di trasporto
  - D) la sospensione della patente di guida
- 19 In base al d.lgs. 114/1998, la superficie di vendita di un esercizio commerciale è l'area destinata alla vendita, compresa l'area:
- A) occupata da banchi, scaffalature e simili
  - B) destinata a magazzini, depositi e locali di lavorazione
  - C) destinata agli uffici e ai servizi
  - D) del parcheggio riservato ai clienti
- 20 Come vengono definiti gli esercizi di vendita in funzione della superficie?
- A) Esercizi di vicinato, medie strutture e grandi strutture
  - B) Esercizi di vicinato, medie strutture e centri commerciali
  - C) Esercizi di vicinato e centri commerciali al dettaglio
  - D) Esercizi al dettaglio, esercizi di vicinato e grandi strutture

#### GRAFICO SN 06

Il grafico e la tabella seguenti riportano alcuni dati sulle vendite della cartiera Sigma nel corso di un quadriennio.

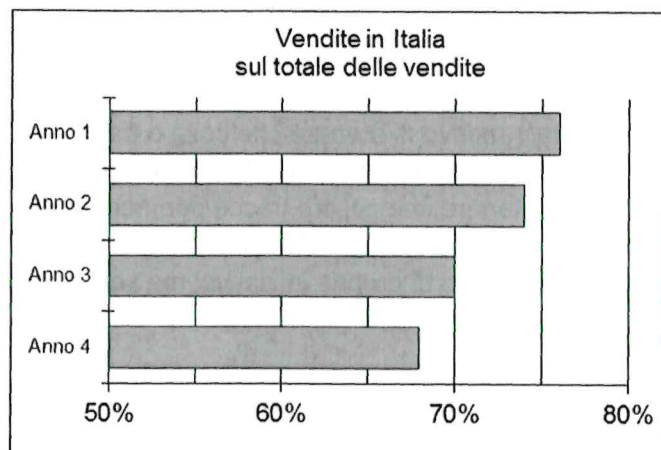

	N° Totale di pezzi venduti	Vendite (suddivise per tipologia)		
		Quaderni	Buste e biglietti	Raccoglitori
Anno 1	410.000	65%	15%	20%
Anno 2	432.000	67%	12%	21%
Anno 3	446.000	68%	15%	17%
Anno 4	500.000	70%	10%	20%

- 21 Rispondere al seguente quesito facendo riferimento al GRAFICO SN 06
- A quanto ammontava il numero di raccoglitori venduti dalla cartiera Sigma nell'Anno 1?
- A) 82.000 pezzi
  - B) 41.000 pezzi
  - C) 8.200 pezzi
  - D) 410.000 pezzi

22 Rispondere al seguente quesito facendo riferimento al GRAFICO SN 06

In quale anno la cartiera Sigma ha venduto maggiormente (rispetto al totale delle vendite dell'anno) al di fuori dell'Italia?

- A) Anno 4
- B) Anno 1 e Anno 2, entrambi con la stessa percentuale
- C) Anno 3
- D) Anno 1

23 Rispondere al seguente quesito facendo riferimento al GRAFICO SN 06

Se nell'Anno 4 il ricavo medio per quaderno venduto è stato di 2 euro, qual è stato il ricavo generato dalla vendita di quaderni in quell'anno?

- A) 700 mila euro
- B) 7 milioni di euro
- C) 350 mila euro
- D) 1 milione di euro

**DIAGRAMMA SZ 09**

Un'indagine di mercato indaga sulle preferenze alimentari degli italiani. Il confronto avviene valutando a due a due tre alimenti, giudicandone sempre uno come preferito all'altro e mai due come ugualmente preferiti. L'obiettivo quindi è stabilire un ordine di preferenza.

P = pasta, C = carne, V = verdura.

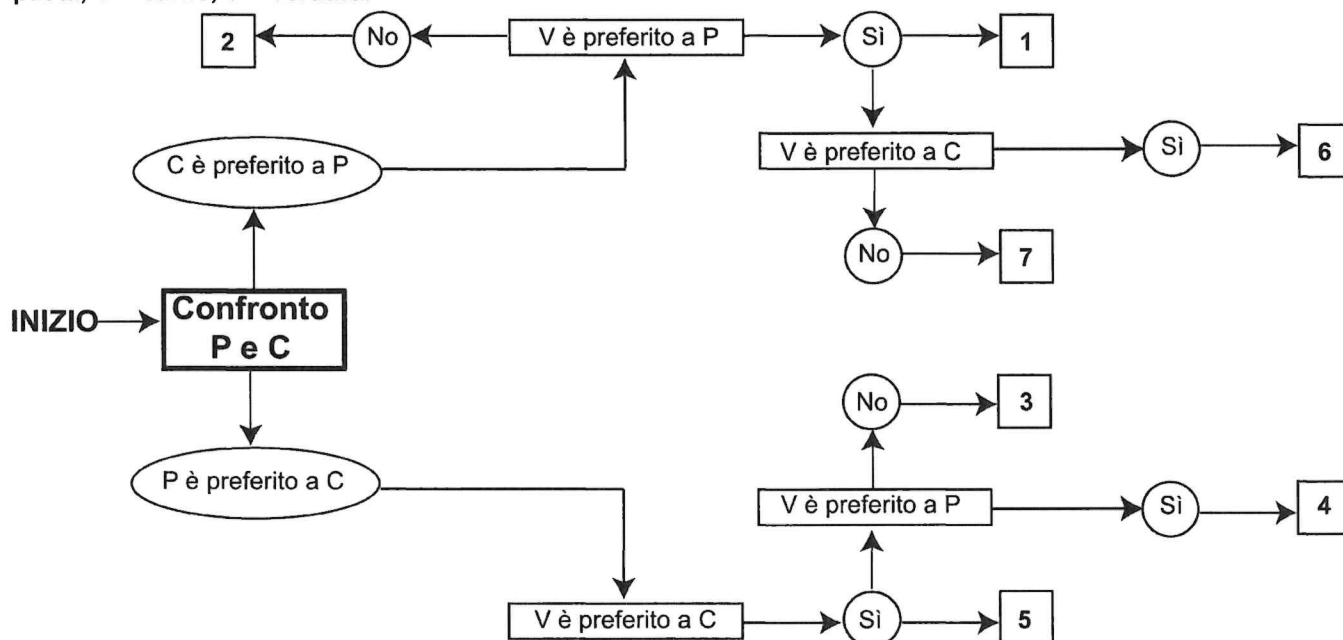

24 Rispondere al seguente quesito facendo riferimento al DIAGRAMMA SZ 09

Indicare l'ordine di preferenza risultante alla casella "7" del diagramma.

- A) CVP
- B) PVC
- C) VPC
- D) CPV

**BRANO AH 01**

**Leggere il testo del seguente problema.**

Cinque amiche appassionate d'arte (Adalgisa, Clara, Grazia, Marta e Ortensia) si ritrovano in una rinomata sala da tè del centro storico per stabilire quale sarà la prossima mostra che visiteranno insieme.

Sono attualmente in corso mostre dedicate a Chagall, Monet, Morandi, Gauguin e Hokusai. Le sedi delle cinque mostre sono Torino, Milano, Bologna, Roma e Napoli, non necessariamente in quest'ordine.

Ciascuna delle cinque amiche presenta al gruppo una diversa proposta.

Clara propone di visitare la mostra di Monet, che non si tiene a Roma.

Ortensia propone di visitare la mostra che si tiene a Torino, e che non è dedicata a Gauguin.

La mostra che ha sede a Milano è dedicata a Chagall.

La mostra che si tiene a Napoli, dedicata a Morandi, non è quella proposta da Marta.

---

**25 Rispondere al seguente quesito facendo riferimento al BRANO AH 01**

**A quale artista è dedicata la mostra che si tiene a Roma?**

- A) Gauguin
- B) Hokusai
- C) Monet
- D) Chagall

---

**26 Delinei il candidato le funzioni di Polizia giudiziaria della Polizia Locale, poteri e limiti.**