



NON

CENTRI RICREATIVI ESTIVI “ALTRO CHE STORIE!”



FINALITÀ DEL SERVIZIO e TEMA CONDUTTORE

I Centri Ricreativi Estivi sono rivolti a bambini e bambine delle scuole primarie e d'infanzia del Comune di Sesto San Giovanni. Rappresentano un'importante occasione di trascorrere un tempo vacanza in modo divertente, intelligente, organizzato e pensato per promuovere il **BENESSERE DEI BAMBINI**, attraverso il **GIOCO**, l'**ESPRESSIVITA'** e la **RELAZIONE CON L'ALTRO**.

ALTRO CHE STORIE! L'estate sarà dedicata all'incontro con i personaggi delle favole più famose della storia. Attenzione però...come sarebbero stati Cappuccetto Rosso, Biancaneve o il Principe Azzurro se fossero vissuti nel 2025? Lo sfondo prevede l'attualizzazione della trama e della simbologia delle favole, trasformate da bambine e bambini in “eroi (o antieroi)” dei giorni nostri.

*La fiaba è il luogo di tutte le ipotesi.
G.Rodari*



ORGANIZZAZIONE E ATTIVITÀ PREVISTE

Durante i Centri Ricreativi Estivi verranno proposte molte **ATTIVITÀ ALL'APERTO** e, contestualmente, verranno organizzati gli spazi e gli ambienti per consentire **ATTIVITÀ LUDICHE E LABORATORIALI** che permettano ai bambini di vivere questo periodo come un momento ricreativo e di divertimento, e al contempo con una forte valenza educativa.

Il Centro Ricreativo Estivo sarà organizzato per settimane, pertanto il primo giorno di ogni settimana ci dedicheremo all'**ACCOGLIENZA DEI BAMBINI E DEI LORO GENITORI** e alla composizione di ciascun gruppo, organizzando momenti destinati alla conoscenza dei compagni e al lancio del tema conduttore. Durante la settimana esploreremo il tema conduttore attraverso **ATELIER, LABORATORI E GIOCHI COOPERATIVI**.

I CRE osserveranno i seguenti orari di ingresso e uscita:

- Ingressi alle 7:30-8:00-8:30-9:00
- Uscite alle 16:00(solo CRE INFANZIA)-16:30-17:00-17:30

Questi orari potranno variare nei giorni in cui sono previste uscite in piscina o sul territorio, previa tempestiva comunicazione alle famiglie.

Questi orari sono pensati per andare incontro alle famiglie nella conciliazione con gli impegni quotidiani e nello stesso tempo garantire ai bambini una scansione delle attività giornaliere strutturata su precisi principi pedagogici ed educativi.

Per questa ragione, si chiede gentilmente alle famiglie di rispettare il più possibile gli orari previsti di ingresso e uscita, indicando la propria preferenza nel modulo "**Scheda informativa minori - autorizzazioni genitori**".



ORGANIZZAZIONE E ATTIVITÀ PREVISTE

I bambini vivranno diverse dimensioni del gruppo, in ragione delle attività e dei momenti della giornata. Ad ogni ciclo scolastico corrisponde una modalità di suddivisione differente in grado di soddisfare le esigenze e le diverse dimensioni sociali correlate alle età.

CRE INFANZIA:

Strutturando un ambiente rassicurante e stimolando le relazioni tra tutti i bambini, svolgeremo le attività sia in piccolo che in grande gruppo, in modo eterogeneo per età.

Ogni settimana è prevista una scansione di attività esterne che coinvolgerà i bambini in

PISCINA

e

USCITA

(con attività connesse al tema conduttore).

Non mancheranno giochi sportivi e giochi d'acqua all'aperto!

CRE PRIMARIA:

Le attività verranno organizzate in gruppi suddivisi per età, anche se non mancheranno occasioni di stare insieme in grande gruppo.

Ogni settimana è prevista una scansione di attività esterne che coinvolgerà i bambini in

PISCINA

e

USCITA

(con attività connesse al tema conduttore).

Non mancheranno giochi sportivi e giochi d'acqua all'aperto!



LA NOSTRA GIORNATA AI CENTRI RICREATIVI ESTIVI

Ecco a voi l'esempio di una giornata ai CRE:

	LUNEDÌ	MARTEDÌ	MERCOLEDÌ	GIOVEDÌ	VENERDÌ
7.30-9.00	Ingresso e accoglienza. I bambini verranno accolti e suddivisi in gruppi da 20 (CRE primaria) e da 15 (CRE infanzia), svolgeremo attività di accoglienza e circle time.				
9.00-9.30	Lancio dell'animazione e preparazione alle attività in gruppi.				
9.30-12.00	Giochi, attività espressive e di laboratorio alternate a tornei e attività sportive. Organizzeremo per ogni singolo gruppo giochi a squadre, atelier e laboratori... Ogni settimana, tra il martedì ed il venerdì, PISCINA E USCITA				
12.00-12.30	Rientro nei gruppi per attività tranquille, igiene personale e preparazione al pranzo.				
12.30-14.00	Pranzo				
14.00-14.15	Sempre rispettando i turni andiamo a lavare le mani.				
14.15-15.30	Giochi ludici-ricreativi, spazio relax per i CRE Infanzia, spazio compiti e giochi didattici per i CRE Primaria.				
15.30-16.30	Rientro nei gruppi per attività tranquille, merenda e preparazione per l'uscita.				
16.30-17.30	Uscite e post centro con giochi e attività a piccoli gruppi.				

* La scansione oraria è indicativa, nel rispetto dei bisogni e delle necessità di tutti i bambini.

* I giorni di piscina e di uscita verranno comunicati tempestivamente alle famiglie. In queste giornate, le sedi dei centri ricreativi estivi sono chiuse perchè tutta l'equipe di animatori ed educatori è impegnata nell'accompagnamento dei bambini. Eccezionalmente, nel caso in cui il numero dei bambini non partecipanti alle piscine e alle uscite lo consenta, sarà possibile garantire l'apertura del centro estivo.



LABORATORI E ATTIVITÀ

A titolo esemplificativo elenchiamo di seguito alcune possibili proposte di attività e laboratori:

- **Atelier di pittura e scenografia.** Ovvero sperimenta, costruisci e disegna! In questo laboratorio i bambini potranno realizzare scenari ispirati al tema conduttore che saranno utilizzati per creare un video che verrà condiviso con le famiglie.
- **Narrando si impara.** Laboratorio di narrazione e costruzione di storie fantastiche con materiali di recupero
- **Bottega del colore.** Un atelier pensato per l'espressione artistica dei bambini che potranno cimentarsi in diverse tecniche di pittura su supporti di grandi dimensioni per favorire la partecipazione in gruppo
- **Leggo e invento.** Laboratorio di narrazione e costruzione di storie fantastiche con materiali di recupero
- **Canti e suoni delle fiabe:** i bambini scopriranno la relazione tra ritmo e melodia e inventeranno sonorità amalgamando suoni registrati dell'ambiente circostante
- **Cartoonando.** Creazione di Cartoons attraverso l'ideazione di una trama narrativa e la messa in scena dei disegni montando un vero e proprio cartone animato con parole e colonna sonora
- **Attività sportive:** tutti i bambini potranno partecipare alle differenti proposte e particolare attenzione sarà posta alla programmazione di attività motorie e ludico-sportive inclusive, per tutti i talenti e per tutti i bisogni.

All'interno del ricco programma di attività sportive troveranno spazio il "Torneo di giochi popolari e nuovi giochi" e i "Giochi senza barriere".

Ma non finisce qui! **Laboratori espressivi, atelier artistici, laboratori di gioco-scienza, attività di esplorazione ambientale e tanto altro ancora!**



COSA PORTARE AI CENTRI RICREATIVI ESTIVI

- Vestiti comodi e scarpe adatte alle attività ludico-motorie (meglio se chiuse)
- Un zainetto con un cambio completo, etichettato con il nome
- Cappellino
- Antizanzare (da consegnare agli educatori)
- Un lenzuolino per il relax al CRE infanzia
- Per i giorni di piscina e uscita, le indicazioni sul "corredo" necessario verranno fornite direttamente dal team del CRE

Il primo giorno di CRE troverete ad accogliervi il team di animatori ed educatori: in quell'occasione andrà consegnata la "**Scheda informativa minori - autorizzazioni genitori**", compilata in tutte le parti e sottoscritta.

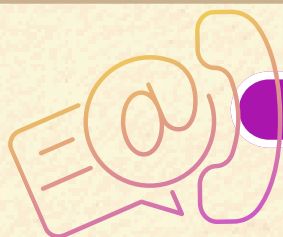

PER INFORMAZIONI

Per info su iscrizioni e pagamenti:
centriestivi@sestosg.net

Per info su programmazione e attività:
centriestivi.sestosg@gmail.com

Presentazione online **lunedì 14 aprile ore 19:00**,
link e ulteriori info su sedi e periodi si trovano sul sito <https://sestosg.net>

Vi aspettiamo anche quest'anno ai
Centri Ricreativi Estivi!

La fiaba è il luogo di tutte le ipotesi.

G.Rodari